

CIMI



Le Chemin de l'Eau d'Heure

Un projet de valorisation d'une rivière

11 février 2025

Raisons d'être du Chemin de l'Eau d'Heure



- Créer un **liaisonnement sud-nord** sur Charleroi Métropole
- **Compléter** les réseaux **d'itinérance**
- Permettre la **découverte** de la **diversité écologique et paysagère**
- Révéler au travers du **petit et grand patrimoine** les petites et grandes histoires
- Créer un écosystème **d'économie touristique**

ADN du Chemin de l'Eau d'Heure



Respect du vivant, des riverains,
des usagers, des acteurs et des
sites

Le tout avec la philosophie
"Less is
More..."

Les usagers de demain



Atout France 2019

Usage	Positionnement
<p>Mobilité intervillage et promenade de 'détente'</p> <p>=> Excursion</p>	<p>...accessible à différent type de publics et facile d'usage (carto, services, ...)</p>
<p>Randonneurs sportifs : en lien avec les autres circuits de randonnées</p> <p>=> micro aventures</p>	<p>qui permet une évasion décalée proche de chez soi</p>
<p>décarbonées Randonneurs hédonistes curieux et cultureux en complément avec une chaîne de service forte =></p>	<p>de découvertes et de compréhension d'une rivière, de l'environnement et de territoires</p>

Le tracé et les aménagement

11 février 2025

Les tracés pédestre et cyclo sont répartis sur

2 provinces : Namur et Hainaut

6 communes :

- Cerfontaine
- Froidchapelle
- Walcourt
- Ham-sur-Heure-Nalinnes
- Montigny-le-Tilleul
- Charleroi

Sur 50 km (ou 60 km)



Aménagements

Le balisage : orienter les promeneurs



Signalétique : rendre curieux de l'histoire, de l'environnement, du patrimoine



Des sites de repos et de jeux



Le revêtement reste identique en respect avec l'environnement

Collaborations



L'Eau d'Heure,

Une rivière qui fait lien avec
son territoire

Le Chemin de l'Eau d'Heure et son bassin versant

Le festival Mai'tallurgie est une invitation à explorer ce qui nous relie:

- ❖ L'eau comme mémoire du passé industriel,
- ❖ L'eau comme ressource vivante,
- ❖ L'eau comme lien entre nous

Un temps pour se rencontrer, échanger, et se mettre en mouvement ... ensemble.

Félicitations et remerciements au comité organisateur de l'événement: un travail acharné pendant près de 20 ans qui porte ses fruits.

Voici ma contribution via ces quelques diapositives pour introduire la vitalité du bassin versant de l'Eau d'Heure comme territoire d'excellence.



Philippe Michaux



Le Chemin de l'Eau d'Heure et son bassin versant





Le bassin versant:

Le territoire géographique qui reprend l'ensemble des apports en eau (cours d'eau, précipitations, ruissellements,...) qui se dirigent vers l'Eau d'Heure.

Certains l'appellent le triangle d'or

Géomorphologie du bassin versant de l'Eau d'Heure

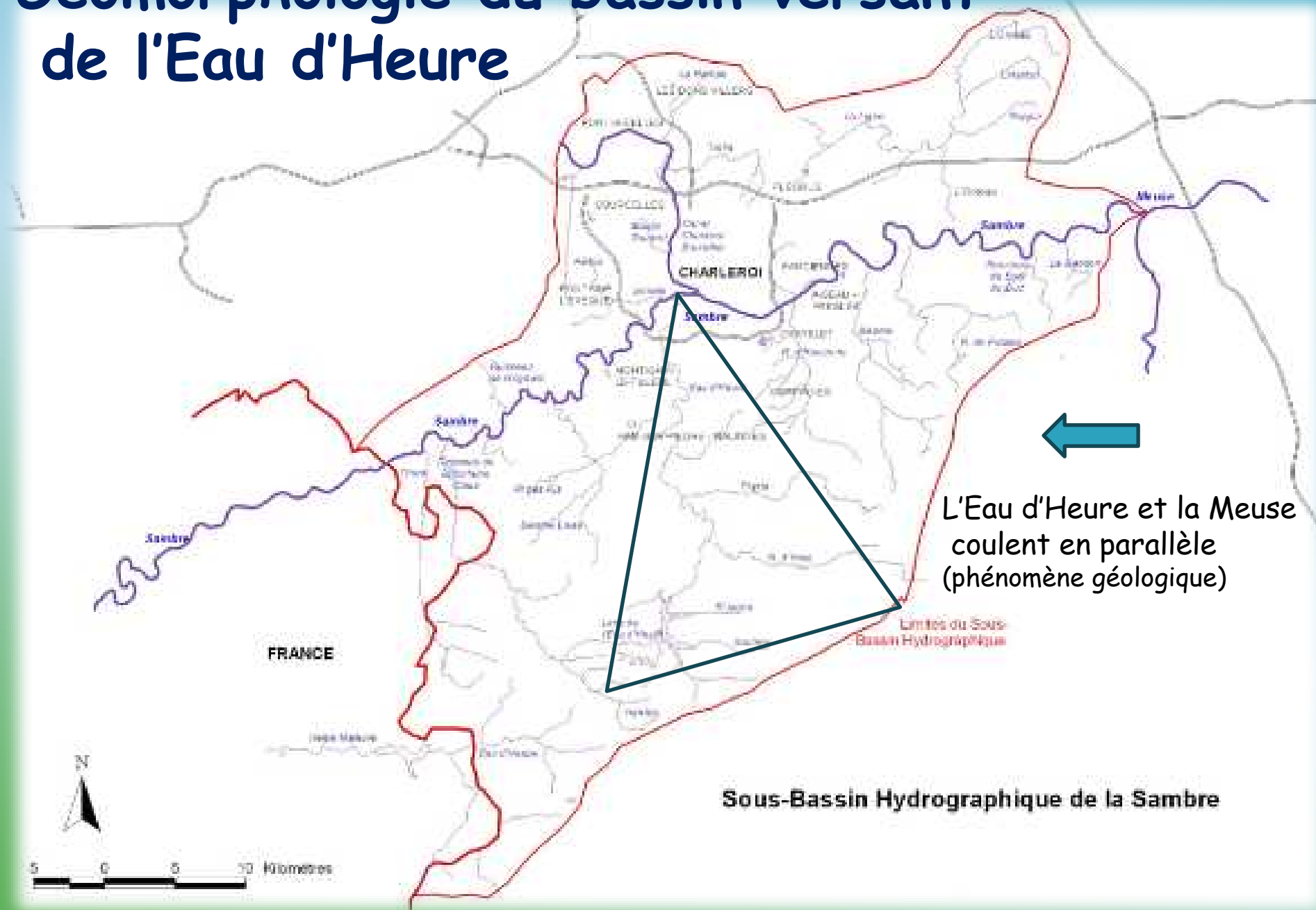

Description du bassin versant

Source de l'Eau d'Heure:

Massif forestier de Cerfontaine (dans le bois du Seigneur)

A 350m d'altitude



Description du bassin versant

Confluence:

Avec la Sambre à Marchienne-au-Pont

A 120m d'altitude



Description du bassin versant

Entités traversées

ex: Montigny-le-Tilleul



Description du bassin versant

Hauts-lieux



La basilique de Walcourt



Les anciens abattoirs de
Marchienne-au-Pont



Le Château Cartier à
Marchienne-au-Pont

Description du bassin versant

Nouveau site:

Le complexe des barrages de l'EH, construit début des années 70

Objectif triple de la construction:

- ❖ Soutenir le débit d'étiage de la Sambre
- ❖ Diluer la pollution de l'eau
- ❖ Assurer l'approvisionnement en eau du canal Charleroi-Bruxelles
- ❖ Maintenir indirectement le débit d'étiage de la Meuse

Le complexe des barrages de l'EH



Description du bassin versant

Patrimoine architectural



Le Château d'Ham-sur-Heure

Description du bassin versant

Patrimoine archéologique industriel



Verrerie de Beignée

Ancienne carrière Gralex
(limite M-S-M/M-L-T)



Sidérurgie de Thy-le-Château

Valorisation du bassin versant

Le Chemin de l'Eau d'Heure

- ❖ Parcours didactique de la source de l'Eau d'Heure à son embouchure
- ❖ Importance du dialogue Ville-Campagne
- ❖ Importance de l'artisan et de l'eau

-> Réalisation de sentiers à thèmes

Valorisation du bassin versant

Aménagement du territoire

Assainissement des masses d'eau

Développement d'un Agenda 21 sur la totalité du territoire du bassin versant

Politique de développement durable locale

Charleroi ville porte

Mise en évidence des potentialités du bassin versant

MPA, Charte Associative

Charleroi, Ville santé

Master Plan de la Porte Ouest

Le cycle de l'Eau, l'Homme et la Nature



Un parcours terrestre et aérien forme ce qu'on appelle le cycle de l'eau. L'eau doit être de qualité irréprochable, pure, pour nourrir les Hommes, les animaux, les plantes. En fonction des échanges, elle se charge des spécificités du milieu qu'elle rencontre. C'est ainsi que l'eau souterraine se minéralise. C'est aussi de cette façon qu'elle reçoit la pollution : hydrocarbures, pesticides, engrais organiques azotés, détergents...

Le cycle de l'Eau, l'Homme et la Nature

La rivière est un véhicule de la vie important .

C'est pourquoi nous devons veiller à sa qualité exemplaire.

L'eau traverse les territoires, dans ce sens, c'est un bel exemple humaniste, de liens entre les Hommes pour sa protection et sa vitalité.

L'eau n'a pas de frontière, depuis son existence, elle arrose et inonde la terre.



L'eau est aussi un moyen de transport et d'énergie.

Les bateaux déplacent du sable, des minerais, du pétrole.

L'énergie hydraulique donne de l'électricité et actionne les moulins à eau, les infrastructures hydrauliques.

Le cycle de l'Eau, l'Homme et la Nature

L'eau relie, en prendre conscience, c'est grandir.

Plus on fera la symbiose avec cette compagne, plus la connaissance d'une perspective absolue peut-être envisagée pour se retrouver au bord de la terrasse et apprécier le Monde.

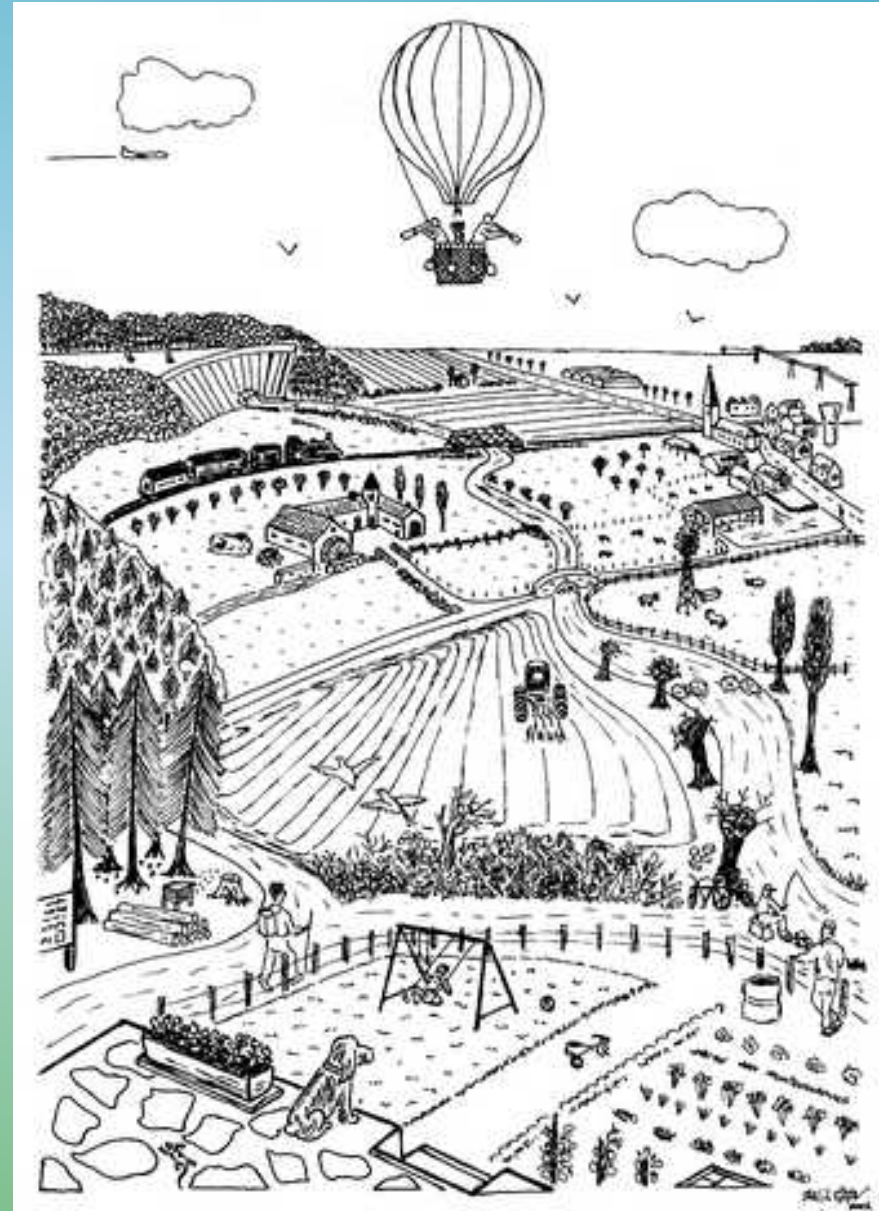

Le cycle de l'Eau, l'Homme et la Nature

Quelques pistes de réflexion

L'eau et l'Homme ne font qu'un.

L'imaginaire par rapport à l'eau est source de créativité, d'émotion, d'affection.

Le reflet de l'eau est la synthèse du développement humain.

La mémoire de l'eau, c'est la conscience collective humaine qui apparaît.

C'est pourquoi, il est bon d'avoir une attention particulière à la dimension de l'eau.

L'eau est aussi le signe d'une certaine spiritualité.



Le cycle de l'Eau, l'Homme et la Nature



Pour terminer, je ne voudrais pas oublier l'aspect poétique, artistique de l'eau, ce qui montre bien sa grandeur et le message humble de son esprit.

Quelques mots clés

Ecosystème

Réseau écologique

La bonne attention

Respect

Energie

Travail

Coopération

Collaboratif

Technique

Artisan

Ethique

Création

Référence

Triangle d'or

Révéler l'enfant en nous

Rendre vivant

Réensauvager le monde

Relation

Marche

Matière, humus

Michel Serres, « Il était d'un village, il en connaissait le monde »



Être authentique, être vrai, le travail,
l'énergie, la transformation de la matière,
nous permettent de comprendre que nous
sommes liés à notre environnement.
La résilience de l'eau et de l'homme, c'est une
distance à repérer afin de rencontrer la
métamorphose et l'enjeu de devenir une
rivière.



Bonne vie.

Contacts:

ASBL « Le Chemin d'un village », 32 rue Warinaue. 6120 Nalinnes
Michaux Philippe, président GSM: 0498/38.79.66 - Email: asbl.lechemindunvillage@skynet.be



**Je vous remercie pour votre
bonne attention
et
bon festival**



www.lechemindeleaudheure.be



Le Chemin d'un village - Regards

Contacts:

ASBL « Le Chemin d'un village », 32 rue Warinaue. 6120 Nalinnes
Michaux Philippe, président GSM: 0498/38.79.66 - Email: asbl.lechemindunvillage@skynet.be